

～吉原地区の居場所～ 吉原地区社会福祉協議会

「キッズここ家 in よしはら」が 開催されました♪



「キッズここ家 in よしはら」の詳細は、8Pに掲載しています。

目次

善通寺市社会福祉協議会 会長退任・就任のご挨拶 令和6年度 事業計画・予算	2
令和6年度社会福祉協議会会員会費のお願い	4
ぜんつうじ発地域福祉NEWS	5
社協INFO	10
Doボランティア情報コーナー	14
善意の寄附、福祉クイズ	15
ふれあい・いきいきサロン紹介	16

季刊
2024
5月号
vol.296

善通寺市社会福祉協議会 会長退任・就任のご挨拶

【退任のご挨拶】

このたび、令和4年度から務めてまいりました善通寺市社会福祉協議会会長を3月31日付けで退任いたしました。

在任中は皆様から格別のご支援とご協力をいただき、職務を全うできましたことを、心からお礼と感謝を申し上げます。

後任の松川会長につきましても、私同様によりしくお願いいたします。善通寺市社会福祉協議会のご発展と皆様方のご健勝を心よりお祈り申し上げ、退任の挨拶といたします。

前会長 小瀧 賢士

【就任のご挨拶】

このたび、小瀧賢士氏の後を受けて4月1日に開催されました理事会において善通寺市社会福祉協議会会長に選任されました。

就任に際しまして、善通寺市社会福祉協議会の円滑な運営と地域福祉の充実に向けて、微力ではございますが、力を尽くしてまいり所存でございます。

小瀧前会長同様格別のご支援、ご協力を賜りますようお願い申し上げます。

会長 松川 直人

令和6年度 予算

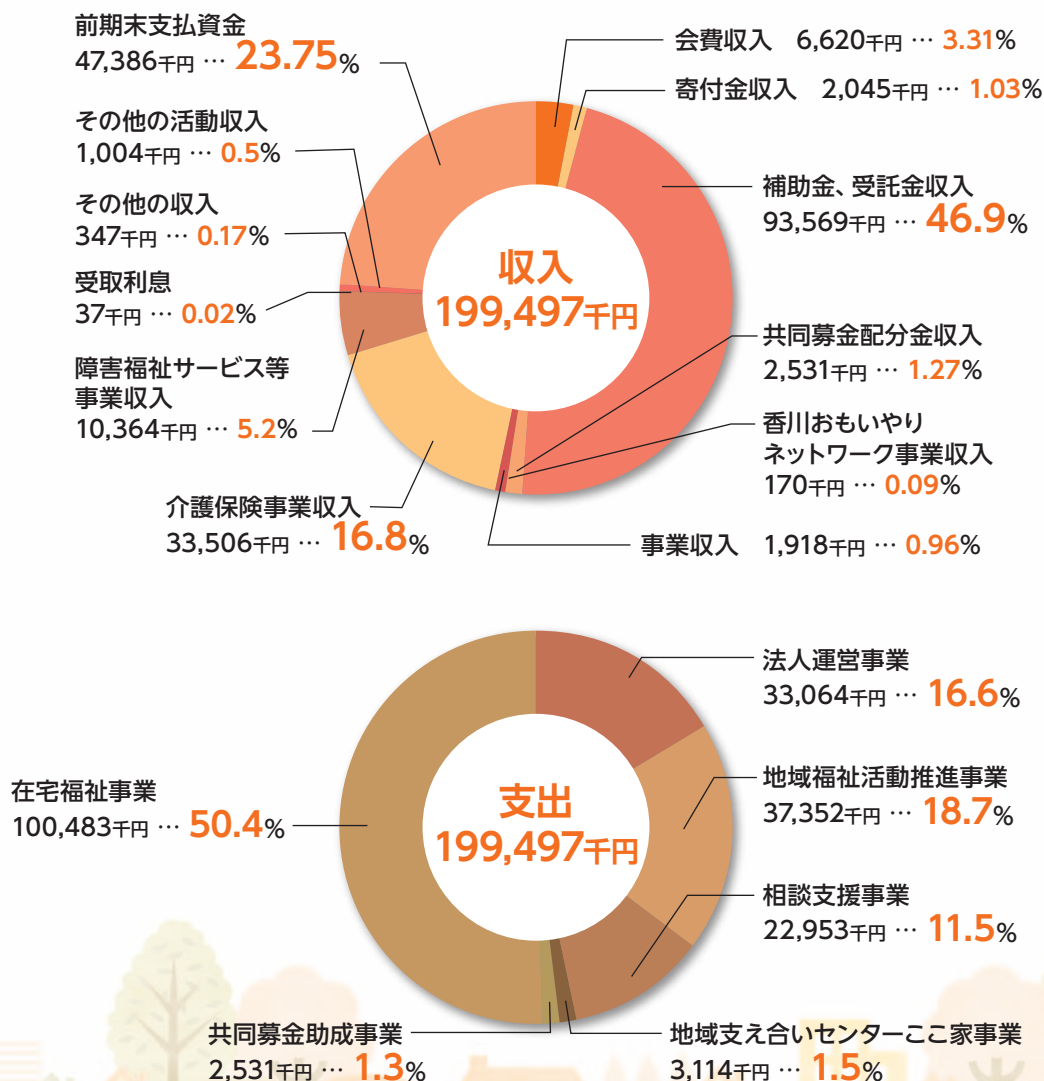

令和6年度

「誰もが支え合い、その人らしく安心して暮らせる
あたたかいまちづくり」を目指します

善通寺市社会福祉協議会の 事業計画・予算

令和6年度 事業計画

法人運営事業

- 一般会費、賛助、特別会費推進
- 市社会福祉大会の開催
- 組織、財務運営
- 社協強化発展計画（3か年）の推進
- 社会福祉センターの管理運営 他

地域福祉活動推進事業

- 第4次地区（地区社協）地域福祉活動計画の推進の支援
- 第5次地区（地区社協）地域福祉活動計画の策定支援
- 多機関協働体制整備事業の推進
- コミュニティソーシャルワーカー（CSW）業務の推進
- 子育て援助活動支援事業の検討
- ふれあい・いきいきサロン事業
- 高齢者等外出支援事業
- 地域安心生活推進事業
- 見守り活動ネットワーク事業
- ボランティア、市民活動センター「ボラン家」の運営
- ボランティア事業 他

在宅福祉事業

- 訪問介護事業
（ホームヘルパーを派遣し、家事援助・入浴、排泄の介助を行います。利用するためには、ケアマネージャーが作成する個別計画が必要です。）
- 居宅介護支援事業
（ケアマネージャーが要介護1～5の方の個別計画を作成します。）
- 障害福祉サービス
（障がい認定を受けている方へホームヘルパーを派遣し、家事援助・入浴、排泄の介助を行います。利用するためには、個別計画が必要です。）
- 通所サービス事業
（地域支え合いセンター2階で実施しているデイサービスです。利用については市地域包括支援センターのケアマネージャーへご相談ください。）

相談支援事業

- 生活困窮者自立支援事業
- 生活困窮者家計改善支援事業
- 福祉サービス利用援助事業
- 生活福祉資金貸付事業
（債権管理事務及びフォローアップ支援含む）
- 香川おもいやりネットワーク事業
- 法人後見事業

地域支え合いセンターここ家事業

- 生きがいひろばの運営
- ワンデイキッチン運営支援
- くすの木脳トレコース事業
（通所サービス事業） 他

共同募金助成事業

- 見守り活動ネットワーク事業への助成
- 地域支え合いセンター事業への助成 他

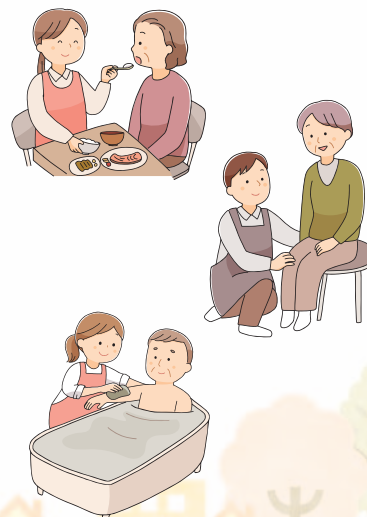

令和6年度 社会福祉協議会会員会費のお願い

社会福祉協議会は、住民の福祉の増進を図ることを使命とし、「誰もが支え合い、その人らしく安心して暮らせる あたたかいまちづくり」を目指して活動する組織で、住民主体の福祉活動を行うことを基本としています。そこで住民の皆さんにも会員になっていただき、会費を納めて福祉の活動へご参加をお願いしております。

納めていただく会費は、社会福祉協議会が住民の皆さんと一緒に活動を展開するにあたって大切な財源で、会費はすべて地域福祉の事業に充てさせていただきます。

令和6年度においても、ご協力のほどよろしくお願いいたします。



会員会費制度	会費額		世話人	
一般会員会費	1口	500円	市内の全世帯にお願いするものです。	地区社協運営委員(自治会長)
賛助会員会費	1口	1,000円	特にご賛同いただける方に一般会員会費とは別にお願いするものです。	民生委員・児童委員等
特別会員会費	1口	5,000円		民生委員・児童委員、地区社協役員

※単位自治会加入の皆様には、5月、6月に開催予定の地区社協総会を通じてご依頼させていただきます。それ以外の方で、本会の活動にご協力いただける方はお手数ですが、ZENキューブ1階本会事務所までご持参いただきますようお願いいたします。

会費の用途について

会費収入

一般会費収入	3,400千円
賛助会費収入	520千円
特別会費収入	2,700千円
収入合計	6,620千円

会費収入を充てている事業

①ふれあい・いきいきサロン事業費	1,420千円
②地区社協活動事業助成金	5,375千円
③高齢者等外出支援事業	5,685千円
④その他地域支援事業	5,714千円
支出合計	18,194千円

①ふれあい・いきいきサロン事業



中央地区「カトレアの会」

②地区社協活動事業の助成



吉原地区 研修会

③高齢者等外出支援事業



買い物支援・生きがいづくり

詳細は▶ 善通寺市社会福祉協議会のホームページ <https://zentsuji-shakyo.or.jp/>

ぜんつうじ 発 地域福祉News



地域元気報告

市社協や地区社協
ボランティア団体
などの情報コーナー

1/18 水

見守り活動

見守り活動推進員研修会

竜川地区社会福祉協議会

ケアハウスなどで研修会が行われ、千手苑の職員から介護保険制度や認知症の特徴・関わり方について学んだ後、簡単にできる健康体操に取り組みました。



住み慣れた地域で誰もが安心して暮らせるよう、見守り活動推進員としての知識が深まる研修になりました。



4/3 水

みまもり活動連絡会

吉原地区社会福祉協議会

民生委員と見守り活動推進員の皆さんが集まり、見守り活動をする中での課題や、これからの活動について話し合いました。



3/6 水

広報誌発行に向けて

西部地区社会福祉協議会

西部地区だより「きずな」の掲載記事の確認や、地域の活動がより伝わるようレイアウト等について協議しました。



1/26 金

西部地区 執行役員会

各地区社会福祉協議会

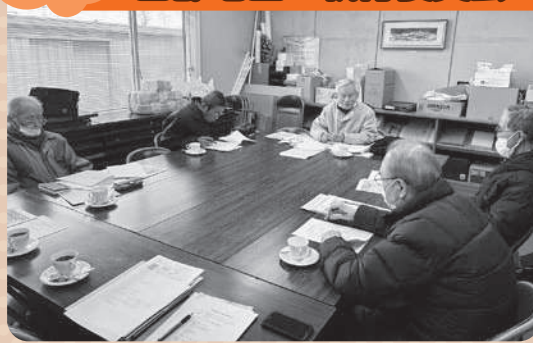

1/27 土
2/21 水

吉原地区 役員会



役員会が開催されました！

2/28水

役員研修

西部地区社会福祉協議会



役員研修として、かがわ総合リハビリテーションセンターで高次脳機能障がいの特徴や対応方法、福祉用具や住宅改修について学びました。その後、建設途中のあなづきアリーナ香川へ移動し、新アリーナのコンセプトや活用方法などを教えていただき、学びのある一日になりました。



研修会を開催しました！

1/29月

防災の意識を高めよう

東部地区 連合自治会・自主防災会・地区社協



東部地区の3団体が合同で、高知県中土佐町へ研修に行きました。

中土佐町役場では、緊急時に備えて設置している防災無線・ラジオ設備の説明や、日頃から意識しておくべきことについてお話いただきました。

その後、津波避難タワーへ移動し、見学しながら設備についての説明を聞き、防災について考える機会になりました。



3/21木

フレイル予防で健康長寿を目指す

吉原地区社会福祉協議会

吉原地区社会福祉協議会の研修会が行われ、善通寺市地域包括支援センター原田保健師より、フレイルについてお話いただきました。（*フレイルとは、年齢とともに筋力や心身の活力が低下し、健康と要介護の間の状態）



また、転倒予防の体操や善通寺市のご当地体操「ちょこっと体操」についても教えていただき、

参加されていた皆さんも真剣に取り組みました。みんなが心身ともに健康で過ごせるように、地域で気かけあうことが大切です。



1/19金

災害ボランティアセンター運営支援に関する協定の調印式が行われました。

市社会福祉協議会

善通寺ライオンズクラブ 木村 亮輔会長と本会 小瀧 賢士会長により、災害ボランティアセンター協定が交わされることになり、辻村市長、ライオンズクラブ松浦委員長、長崎幹事のご臨席のもと、その調印式が行われました。



1/28日~31日水

善通寺チャリティ美術展

善通寺市歳末たすけあい実行委員会

有名寺院の名僧、著名な書家、美術家から書、絵画・工芸品等をご寄贈いただき展示販売しました。収益金は地域福祉事業の資金に充当させていただきました。ご協力ありがとうございました。



2/14水

消防本部と民生委員の連携を考える

善通寺市民生委員児童委員協議会

民生委員の全員研修を消防本部にて行い、救急隊長 川向 寛氏から、『救急現場の現状と課題』についてお話をいただきました。その中で「高齢者の救急搬送は増えており、特に一人暮らしの高齢者に関して、搬送時に家族の連絡先がわからず、病院から受け入れを断られる場合もある」と搬送時の問題点も知らされました。その際、民生委員が配布協力している『安心キット』が、役立っているという話もあり、日頃の見守り活動の大切さを振り返る機会となりました。



1/22日

ひとり暮らし高齢者一日旅行

筆岡地区社会福祉協議会

75才以上の一人暮らしの方を対象として、四国健康村へ一日旅行に行きました。美味しい料理や大衆演劇を堪能しながら、参加者同士の交流を楽しまれました。

1/30水

ひきこもりに関する研修会

市社会福祉協議会

講師に東近江圏域 働き・暮らし応援センター“Tekito-”の野々村 光子氏を講師に、地域住民等を対象に、「地域の応援団を増やそう!」というテーマでオンラインにてご講演いただきました。約50名の方にご参加いただき、大変有意義な研修会となりました。



地域の民生委員の皆さんが赤飯を持って、お年寄りのお宅を訪問しました。民生委員の声かけに笑顔でお話しされました。

2/24土

友愛訪問

東部地区社会福祉協議会



3/1 金 ひな祭りに
子どもたちの幸せを願って
～丸亀法人会からご寄附～

今年も春の訪れとともに丸亀法人会からばら寿司165個、お菓子のセット215個のご寄附をいただき、市内の子ども食堂（4団体）を通じて子どもたちに届けました。

また、法人会会員の方々から寄附された食料品も、子ども食堂やひとり親世帯等へのパントリー事業を行っているNPO法人子育てネットくすくすで活用させていただきました。



ばら寿司



な祭りの飾りを完成させることができました。



寄席が開催されました。地域の居場所やサロン活動などに幅広く参加し、折り紙を通して人との交流を楽しませていただき、ひな祭りに語りづくりをしました。参加者同士も交流を楽しみながら、可愛らしいひな祭りの飾りを完成させることができました。

2/27 火

こころ寄席
市社会福祉協議会



3/2 土 キッズここ家inよしはら
吉原地区社会福祉協議会



多世代が行き交える居場所づくりとして、子どもを中心に誰でも気軽に寄れて話せる居場所を企画し、「キッズここ家 in よしはら」を開催しました。

昔遊びやゲームが楽しめるコーナー、子ども達お楽しみの駄菓子屋さんコーナー、カフェコーナーなど盛りだくさんな内容で、地域の大勢の子ども達が来てくれました。



3/6 水 一般相談員研究協議会
市社会福祉協議会

一般相談員の方々が集まり、今年度の中間報告や事例検討をしました。

丸亀みらい法律事務所 久保田 仁弁護士の講演では、相続登記の義務化や、最近多い詐欺の話などをお聞きすることができ、法律的な対応について学びを深める機会となりました。



4/5 金

民生委員と福祉協力員の 合同打ち合わせ会

与北地区社会福祉協議会

民生委員、福祉協力員、地区社協会長が出席し、地区社協の組織や事業内容の説明の後、それぞれの1区から6区に分かれ情報交換を行いました。



消火体験や暴風体験、地震体験など実際の災害に近い体験を通じて、災害への備えの大切さを学びました。

3/19 火

防災体験研修会

南部地区民生委員児童委員協議会

南部地区民生委員の研修の一環として、防災に対する知識・技術を学び、防災のための行動力を高めることを目的に香川県防災センターへ行きました。



3/13 水 吉原地区



各地区社会福祉協議会

地域でサロン代表者会を開催!

ふれあい・いきいきサロンの代表者が各地区で集まり、各サロンの活動状況についての意見交換や、高齢者等外出支援事業（ほほえみ号）の運行計画の確認などをしました。



2/17 土 竜川地区

3/5 火 南部地区



3/21 水 西部地区



3/8 金 筆岡地区

3/27 水 中央地区



3/8 金 東部地区



老人クラブNEWS

1/22~24 文化祭

市老人クラブ連合会の文化祭を行いました。3日間にわたり作品展示を、23日には囲碁大会、24日には芸能発表会を行いました。



2/21 カローリング大会

善通寺市民体育館でカローリング大会を行いました。

優勝 筆岡A
準優勝 与北D
第3位 与北B



3/15 ボウリング大会

市議会金崎議長を来賓としてお迎えし、議長杯ボウリング大会が行われました。

団体の部

優勝 南部地区 5,375得点
準優勝 竜川地区 5,296得点
第3位 吉原地区 5,268得点



男子の部

優勝 太田 浩文 446得点
準優勝 池上 修 436得点
第3位 宮内 寛 430得点



女子の部

優勝 杉原 和子 467得点
準優勝 佐柳百合子 452得点
第3位 立石 明子 403得点

市老連概要

設立年 昭和43年
単位クラブ数 71クラブ
会員数 2,539人

老人クラブ会員募集

詳しくは、
老人クラブ連合会事務局
TEL.62-1770 まで
お問い合わせください。

義援金をありがとうございます

善通寺市共同募金委員会

令和6年能登半島地震において、お亡くなりになられた方々に哀悼の意を表すとともに、被災された方々に心からお見舞い申し上げます。

さて、この度、善通寺市共同募金委員会（善通寺市社会福祉協議会）では、有限会社日誠産業社員一同様からの義援金350,000円をはじめ、与北地区連合自治会様他団体様、くいしん坊一同様、個人の方々からご寄附を頂き、625,561円（3月31日現在）の義援金が集まりました。

ご協力いただいた募金は全額、香川県共同募金会、中央共同募金会を通じて、被災された方に届けられます。皆様のあたたかいご支援、ありがとうございました。

なお、引き続き義援金の受付を行っておりますので、ご協力頂きますようお願い申し上げます。



ボランティア保険のご案内

ボランティア活動中の万一の事故に備えて、ボランティア活動保険や行事保険に加入することができます。保険の種類により活動場所と自宅の往復途上の事故や熱中症も補償の対象となります。

補償期間：加入手続き完了日翌日から令和7年3月31日まで

ボランティア活動保険料 (1名あたり)	加入プラン	基本プラン	天災・地震補償プラン
	保険料	350円	500円



ただいま申込み受付中です。 **問い合わせ先** ☎0877-62-1614 (善通寺市社会福祉協議会)

ゆるゆるカフェ

地域支え合いセンターここ家では、奇数月（祝日の場合は翌週）の第4月曜日に、コミュニケーションが苦手でも気軽に参加できる少人数の居場所事業を行っています。また、その中で発達障がいに関する相談が受けられるよう、年2回アルプスかがわのサポート委員に来ていただいています。

ゆっくりと過ごせる場ですので、少しでも参加してみたいと思われる方はお気軽に下記までお問い合わせください。

令和6年度の開催日	5/27、*7/22、9/30、11/25、*1/27、3/24
開催時間	いずれも 14:00~15:30

*印のときに発達障がいに関する相談が受けられます。*9/30は第5月曜となっています。

問い合わせ先 ☎0877-62-1614 (善通寺市社会福祉協議会内 地域福祉係)



ひきこもりに関する居場所事業

善通寺市社会福祉協議会では、ひきこもりに関する居場所事業を開催しています。

令和6年度は「家族のつどい」と、「ミニ勉強会」の開催を予定しています。

どちらもお気軽にご参加いただける会ですので、興味のある方は下記までお問い合わせください。

家族のつどい

ご家族の方が参加され、日ごろの困りごとや悩みを分かち合える交流の場です。ご家族が安心してお話しでき、気持ちにゆとりが持てるような居場所になっています。

場 所 ZENキューブ2階 ミーティング室

開催予定日 5/23 (木)、11/21 (木)

開催時間 14:00~15:30



ミニ勉強会

ひきこもりに関心のある方やご家族などどなたでも参加いただけます。ひきこもりに関する知識を深め、地域の理解者がたくさん増えることを目的としています。

場 所 ZENキューブ3階 研修室

開催予定日 8/22 (木)、2/20 (木)

開催時間 14:00~15:30



※どちらも日程は変更になる場合がございますので、ご了承ください。

問い合わせ先 ☎0877-62-1614 (善通寺市社会福祉協議会内 地域福祉係)

ココ家 ホット通信

日替わりシェフの店「なないろ」 & ココ家「生きがいひろば」5月予定表

社協
i
N
F
O

日	月	火	水	木	金	土
			1	2	3	4
			ココ家うどん 11時オープン	笑笑笑(ワッハアハア) ・天津飯	(憲法記念日) 定休日	定休日
5	6	7	8	9	10	11
定休日	(振替休日) 定休日	笑笑笑(ワッハアハア) ・ふわふわ ハンバーグ	ココ家うどん 11時オープン	ホッ!!と ・味付け鶏の カツ定食	笑笑笑(ワッハアハア) ・キーマカレー	定休日
12	13	14	15	16	17	18
定休日	ランチは お休みです	笑笑笑(ワッハアハア) ・さけ寿し	ココ家うどん 11時オープン	ホッ!!と ・野菜のミンチ はさみ焼	くいしんぼう ・ちらし寿司	定休日
19	20	21	22	23	24	25
定休日	ランチは お休みです	笑笑笑(ワッハアハア) ・チャーハン	ココ家うどん 11時オープン	ホッ!!と ・新じゃが コロッケ	吉森キッチン ・えびフライ	定休日
26	27	28	29	30	31	
定休日	ランチは お休みです	笑笑笑(ワッハアハア) ・お好み焼き	ココ家うどん 11時オープン	ホッ!!と ・ワンプレート ランチ	くいしんぼう ・魚の南蛮漬け	

予定が変更する場合があります

善通寺市地域支え合いセンター ココ家 ☎0877-35-8561

生きがい ひろば

『生きがいひろば』は、誰でも気軽につどえる場、いろんな世代の人が出会い交流し、つながれる場、自らの生きがいややりがいをみつけ、地域で支えあう関係づくりをすすめています。



日常に役立つおりがみ

講師：
ボランティア講師
開催日：
毎週火曜日
14:30～15:30
自由参加



手芸教室

パッチワークやアップリケを一緒に作ります。
講師：ボランティア講師
開催日：毎週木曜日
14:30～15:30
準備物：はさみ(紙用、布用)、
定規(15cmくらい)など
*材料代をいただくこともあります。



やさしいアート教室

講師：NPO法人
さめきっずコムシアター
百々 祐子先生
開催日：5/16(木)、6/20(木)、
7/18(木)
9:30～11:00
定員：15名程度
材料代：200円程度



大人のぬりえ

開催日：
毎週木曜日
14:30～15:30
自由参加



ココ家「なないろ」&「生きがいひろば」ホームページはこちら ▶ <https://cocoya-nanairo.com>

『日替わりシェフの店 なないろ』シェフの声



笑笑笑
「山下シェフ」

今年も元気いっぱい美味しいものを作ります。
よろしくお願いいたします。



ホッ!!と
「山口シェフ」

ここ家でシェフを始めて8年が過ぎました。
たくさんの人との出逢いに感謝しながら、
『美味しかったよ!!』と言ってもらえるようにガンバル!!ヨ

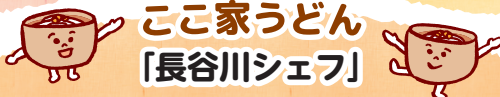

ここ家うどん
「長谷川シェフ」

60食限定!!本格手打ちうどん!!
丹精こめた本格出汁!!ご来店お待ちしております。



吉森キッチン
「吉田シェフ」

食べてくれた人の「おいしい」の一言があるから頑張っています。ありがとうございます♪



くいしんぼう

「亀山シェフ・中川シェフ」

食材は、季節に応じたものを多く使い、
栄養価や健康に役立つものを考え献立に取り入れています。栄養面で気になることがあればいつでも声をかけてくださいね。

ココ寄席

渡り蝶“アサギマダラ”の魅力について
ゆっくりお話ししましょう♪

先着**15名**
ほど



日時 令和6年5月27日(月) 13:30~14:30

場所 善通寺市地域支え合いセンターここ家
1階(善通寺市生野本町二丁目15-31)

語り手 山下 香代子 氏

参加費 200円(ケーキ、飲み物付き)

お話してみたい方を
募集しています!



ここ寄席とは

地域で活動する方(語り手)に、自身の体験談や思い、将来取り組みたいことや夢などを自由に語ってもらう場です。お話に興味のある方や仲間を探している方など、お気軽にお越しください。

お申込み・
お問い合わせ

善通寺市社会福祉協議会
〒765-0013 善通寺市文京町二丁目1番4号
TEL 0877-62-1614 FAX 0877-63-4482

申込締切 令和6年
5月20日(月)まで

総合相談・援助センター (5月、6月、7月) の予定

相談無料

一般相談 (13時~16時)	5月	6月	7月
生活上の悩みごと、心配ごと	21・28日(火)	18・25日(火)	16・23日(火)
法律相談 (9時~11時) 3日前までに要予約	5月	6月	7月
法律上の権利を守るための専門的相談	21・28日(火)	18日(火)	16日(火)
法務登記相談 (13時~15時) 3日前までに要予約	5月	6月	7月
不動産の登記や相続登記など	16日(木)	20日(木)	18日(木)

*日程は変更することがありますので、事前にご確認ください。

●ところ ZENキューブ(総合会館)3階 相談室 ●予約・問い合わせ TEL 63-5005

旅する蝶アサギマダラに魅せられて

吉原アサギマダラを迎える会

アサギマダラは2,000km以上旅をする蝶として知られています。今回は吉原アサギマダラを迎える会の会長山下香代子さんにお話を伺いました。

7~8年前、フジバカマ(秋の七草のひとつ)を植えると、翌年には蝶が飛来したことでアサギマダラに興味を持ち、たくさんの方にも見てもらいたいと平成30年12月に吉原アサギマダラを迎える会を発足しました。現在10名のメンバーで活動しています。

毎年花の株を増やし、今では5ヶ所の田畑にフジバカマを育てています。毎月1回程度メンバーが集まり作業をしています。3月ごろに新芽が出たフジバカマは4月初旬ごろ株分けをし、田畑に植えます。フジバカマは白絹病きぬびょうに弱く、6~9月にかけて毎月消毒殺菌を行います。水やりや草抜き等、花をつけるまで育てるのはとても大変です。

去年は10月25日、29日に石川県から2頭のアサギマダラの飛来が確認できました。気候の関係なのか蝶の数が少なかったです。

フジバカマはプランターでも育てており、吉原幼稚園や保育所にも10月ごろに持って

行きます。また、五岳の里市民つどいの丘公園にもフジバカマを植えています。

いろいろなところでアサギマダラが見られるようになり、興味を持ってくれる人が広がっていくこととても楽しみにしています。

また吉原アサギマダラを迎える会では、吉原で生まれて広い世界に飛び立つアサギマダラを誕生させたいと、卵から育てる活動も行っており、今年も次々と幼虫がさなぎに成長しています。春ごろに羽化するので、メンバーのみなさんもワクワクしながら見守っています。

アサギマダラが飛来した際には、県内外から1,000人を超える方が見に来られます。アサギマダラを通してたくさんの人との出会いがあり、それがつながっていくことがアサギマダラを見守ることの魅力のひとつです。

10月の田畑一面に白いフジバカマが咲く光景は壮観で、アサギマダラを待ちわびるロマンがあります。今年もぜひたくさんの方に見に来てもらいたいと、メンバーの皆様も心待ちにしています。



皆、若いですね！笑顔の会員さん



秋が待ち遠しいなあ！！
作業にも力が入ります。

善意の寄附

令和6年1月1日～3月31日（順不同）

みなさま方のまごころに厚く感謝いたします。
地域の社会福祉事業の推進のために活用させていただきます。

社会福祉事業基金の部

- 金一封 善通寺町 石川 之雄 様
- 金一封 吉原町 故 竹森 菊美 様
- 金一封 原田町 宮内 寛 様
- 金、12,649円
善通寺市連合婦人会

物品寄附の部

- 子ども食堂・フードバンク
丸亀法人会 様
- チャイルドシート
弘田町 井上 様
匿名 様

寄附金控除について

社会福祉事業等への寄附は所得税と住民税の控除対象です。
控除を受けようとするときは、確定申告を行ってください。

あなたの
気持ち（寄附）が
まちを変える

- ・チャリティーバザー、コンサート、映画会の収益
- ・誕生、結婚、快気祝いや香典などの慶弔金その一部を地域福祉のために使って欲しい

そんなときは
善通寺市社会福祉協議会
☎0877-62-1614 へ
お問い合わせください!!

フードドライブのお願い ～「もったいない」から「ありがとう」へ～

ご家庭で余っている食品がありましたら、社協窓口までお持ちください。ご寄付いただいた食品は、生活にお困りの世帯や食支援の居場所等、必要とする方々へお渡します。

お持ちいただき
たい食品

お米、うどん・ラーメンなどの麺類、調味料、レトルト食品や缶詰など

※未開封で賞味期限が1か月以上あるものをお願いします。生ものや冷凍食品は保管場所の関係で受付できませんのでご了承ください。

*フードドライブとは、ご家庭で余っている食品を集めて、食支援を必要としている方々へお届けする活動の事です。

やってみよう! ★★? ふくしクイズ

Q まちがいさがし

2枚の絵のなかに、5つちがうところがあります。
5つすべてみつけてね!



A 「社協だよ! 2月号」 ふくしクイズの正解と当選者発表!



抽選の結果、
川西新一郎さん（金蔵寺町）
佐藤 信子さん（上吉田町）
谷口 好美さん（善通寺町）
が当選されました。
おめでとうございます。

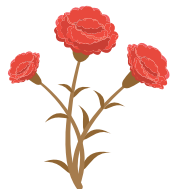

- ★締め切り 令和6年6月30日（日）（消印有効）
- ★正解者の中から、抽選により図書カードを贈呈します。
- ★正解と当選者は、8月号（令和6年7月下旬発行）に掲載します。
- ★いただいた個人情報は、「ふくしクイズ」のみに使用させていただきます。

【あて先】

63 7650013
善通寺市文京町2-1-14
善通寺市社会福祉協議会内
「ふくしクイズ」係 行

【答えの書き方】

① 答え
② 氏名（年齢）
③ 住所・郵便番号
④ 電話番号
⑤ 社協だよ!のご感想、
ご意見、アイデアなど一言

答えを言葉で書きにくい場合は、上のイラストをハガキに貼って、まちがい5か所に○を付けてね!

喫茶・スナック
さりげなく

善通寺市善通寺町2-4-12
（南大門駐車場東へ入ル）
TEL 0877-62-2063
一次会、二次会承ります
（要予約）

突撃訪問!

しなりのふれあい・いきいきサロン

今回おじゃましたサロンは、

南部地区

「生野団地いきいき会」

場 所 生野団地集会所

登録人数 14名

代表者 今井 信子さん

月に1回集まって、間違い探しや漢字ドリルを使っでの脳トレやちぎり絵、近況報告をしています。

今回は、椿の花のちぎり絵に挑戦!

みんなでわいわいと話をしながら、個性溢れる素敵な作品が完成しました。

むずかしいね～

こうしたほうが綺麗だね!



お茶の準備や掃除は当番制にしているの、みんなで協力してサロンを運営しています。



サロンの開催予定日前には、お互いに声を掛け合い、誘い合って参加します。

サロンでできた、何でも話せる関係が、ご近所での助け合いにもつながっているようです。

支え合いは大事だね!

困ったら相談できるから心強いな～



ありがとう! 協力隊



代表者 今井 信子さん

【善通寺市委託事業】生活に困りごとを抱えている方は一人で悩まずご相談ください

- ・収入が少なく、今後の生活が不安…
- ・長年仕事をしていないので、仕事に就く自信が持てない…
- ・住むところがない…
- ・人間関係や家族のことで悩んでいる…
- ・日々の生活で悩みがあるけど、
どうしていいかわからない…

ぜんつうじ生活自立相談支援センター

つながるねっと

無料相談

〒765-0013 善通寺市文京町二丁目1番4号

TEL 0120-279-482 / 0877-63-6401

開設時間 8:30～17:15 (土、日、祝日、年末年始を除く)

●家計改善支援事業も行っていますので、お気軽にご相談ください。